

— Bestand Abbruch

1.Obergeschoss

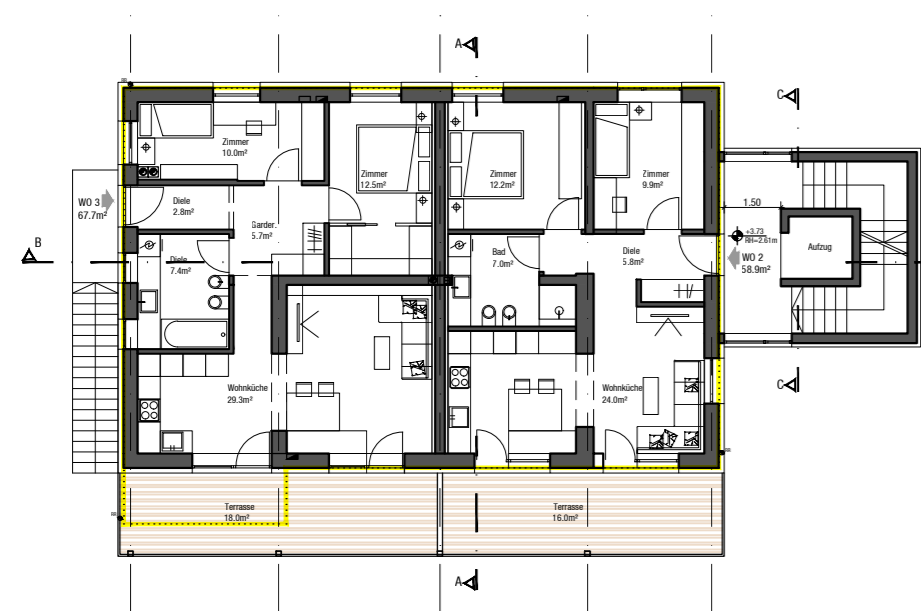

2.Obergeschoss

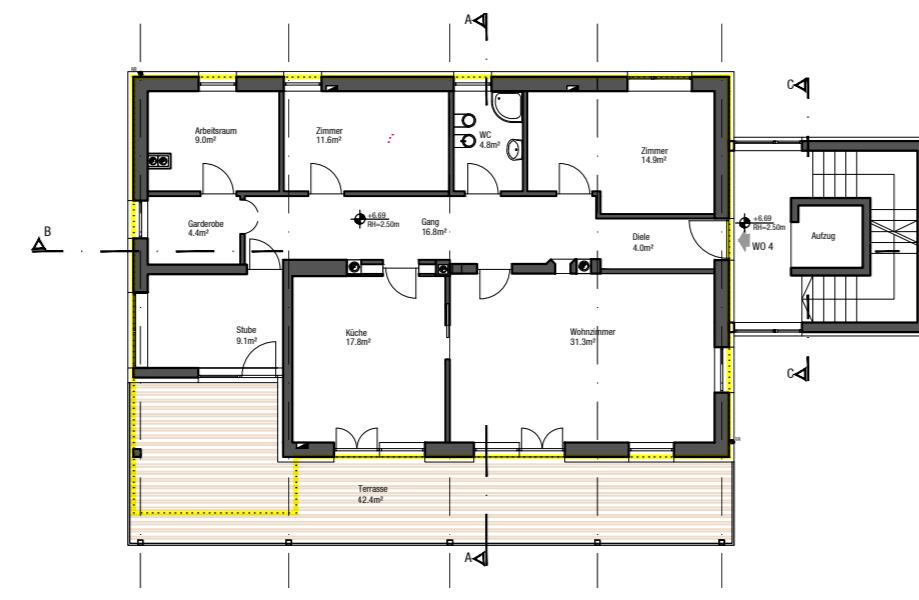

Dachgeschoss

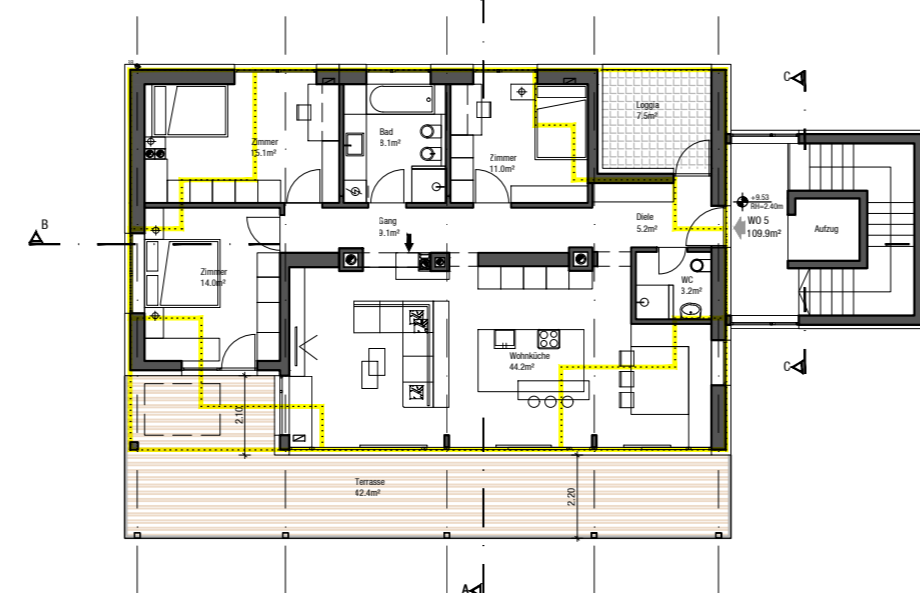

Nachweis Parkplätze :
 2.106,44m² fl. Projekt / 200m² = 10,53
 Parkplätze fl. Projekt = 11 Parkplätze
 (davon 7 Parkplätze in der Tiefgarage)

KUBATURAUFGSTELLUNG :
 Bestandskubatur fl. 1. Variante gen. 09.10.2001 = 1.808,28m³
 maximal mögliche Kubatur 1.808,28m³ + 20% Klimahaush C = 2.169,94m³

VOLUMEN OBER ERDE:

BESTAND fl. 1. Variante September 2001	NEU
KG	00,00
EG	614,29m ³ / 549,52m ³
1.OG	487,48m ³ / 551,38m ³
2.OG	469,37m ³ / 507,21m ³
DG	237,14m ³ / 498,33m ³
Summe:	1.808,28m ³ / 2.106,44m ³ < 2.169,94m ³ max

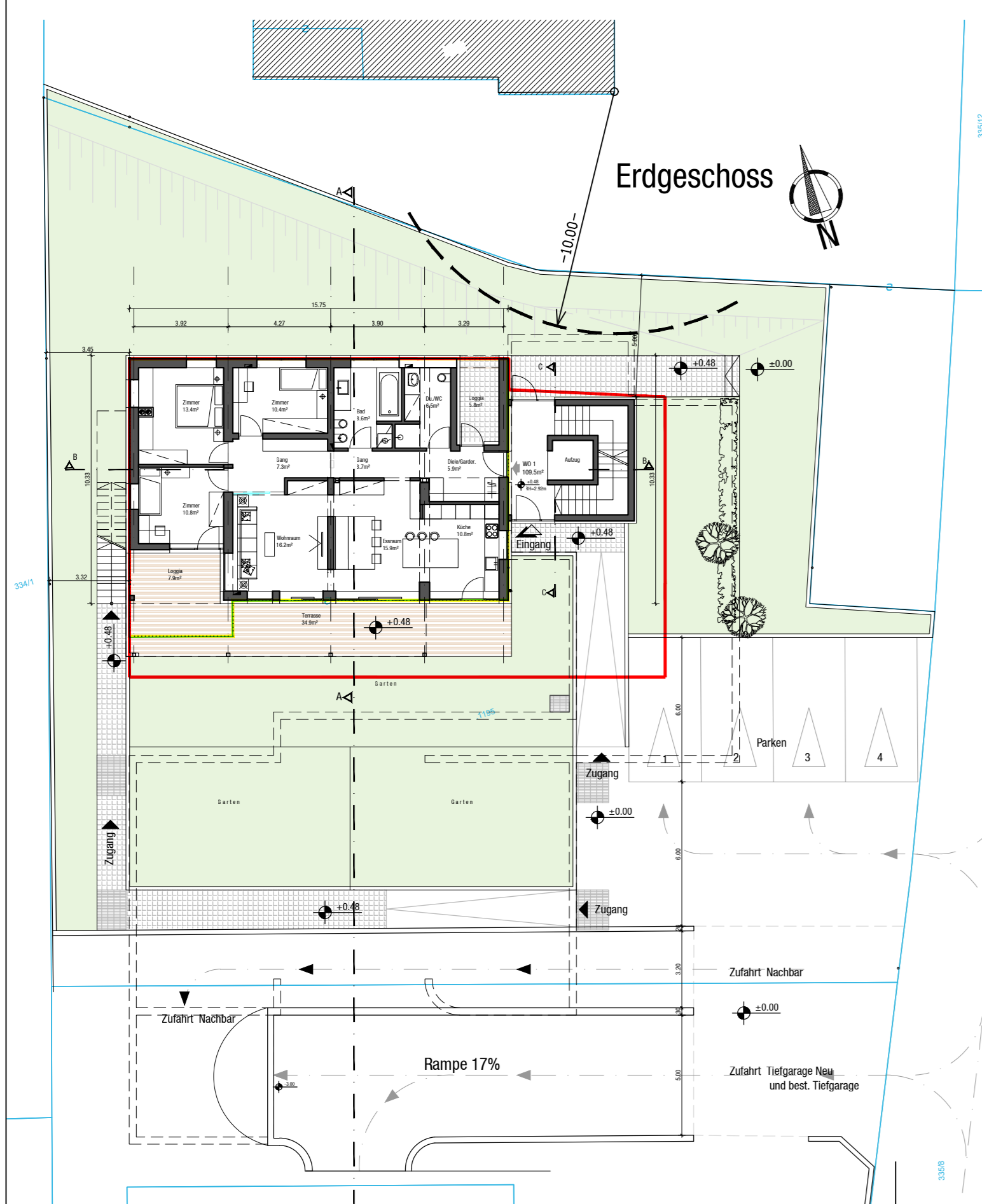

Kellergeschoss

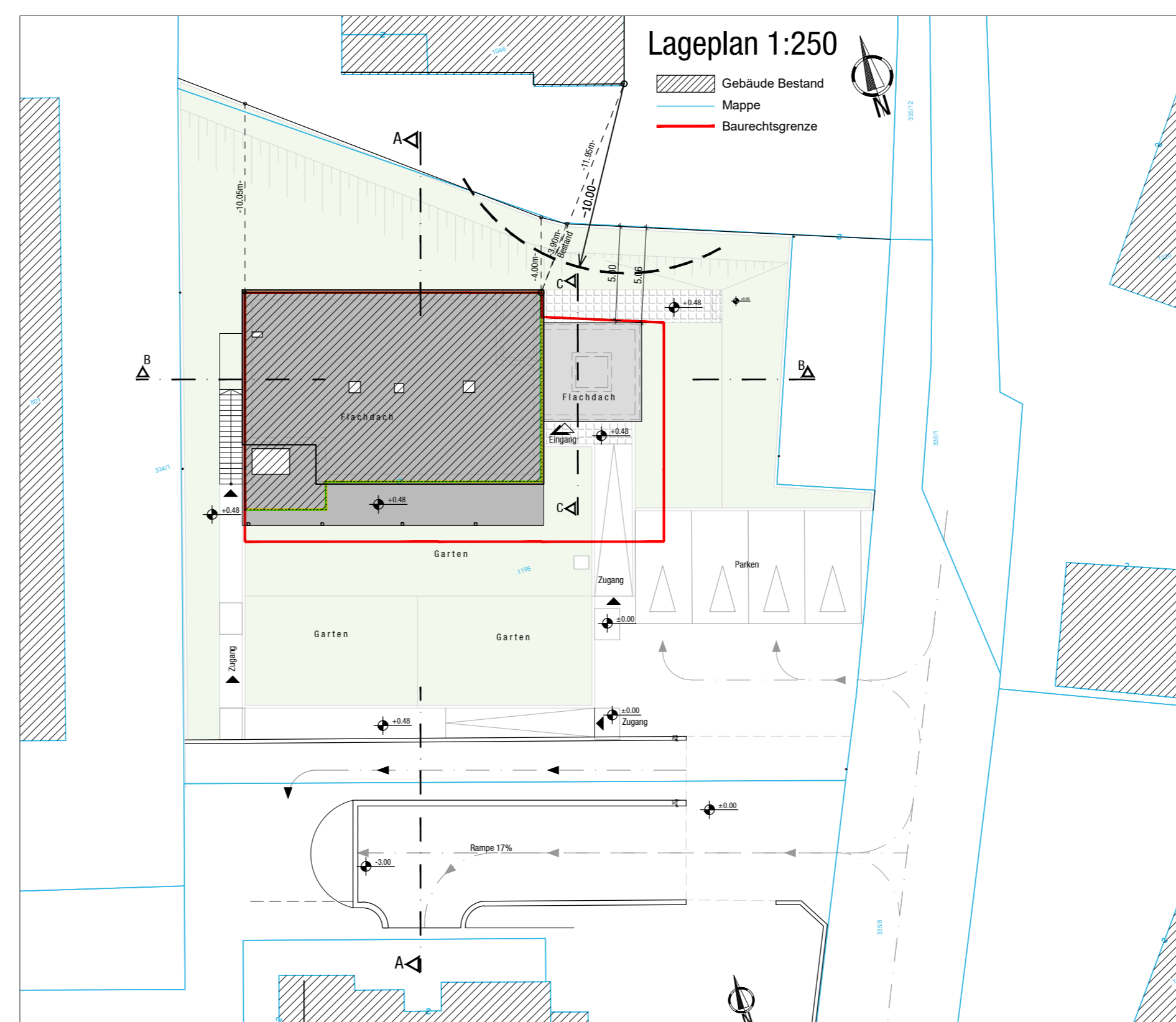
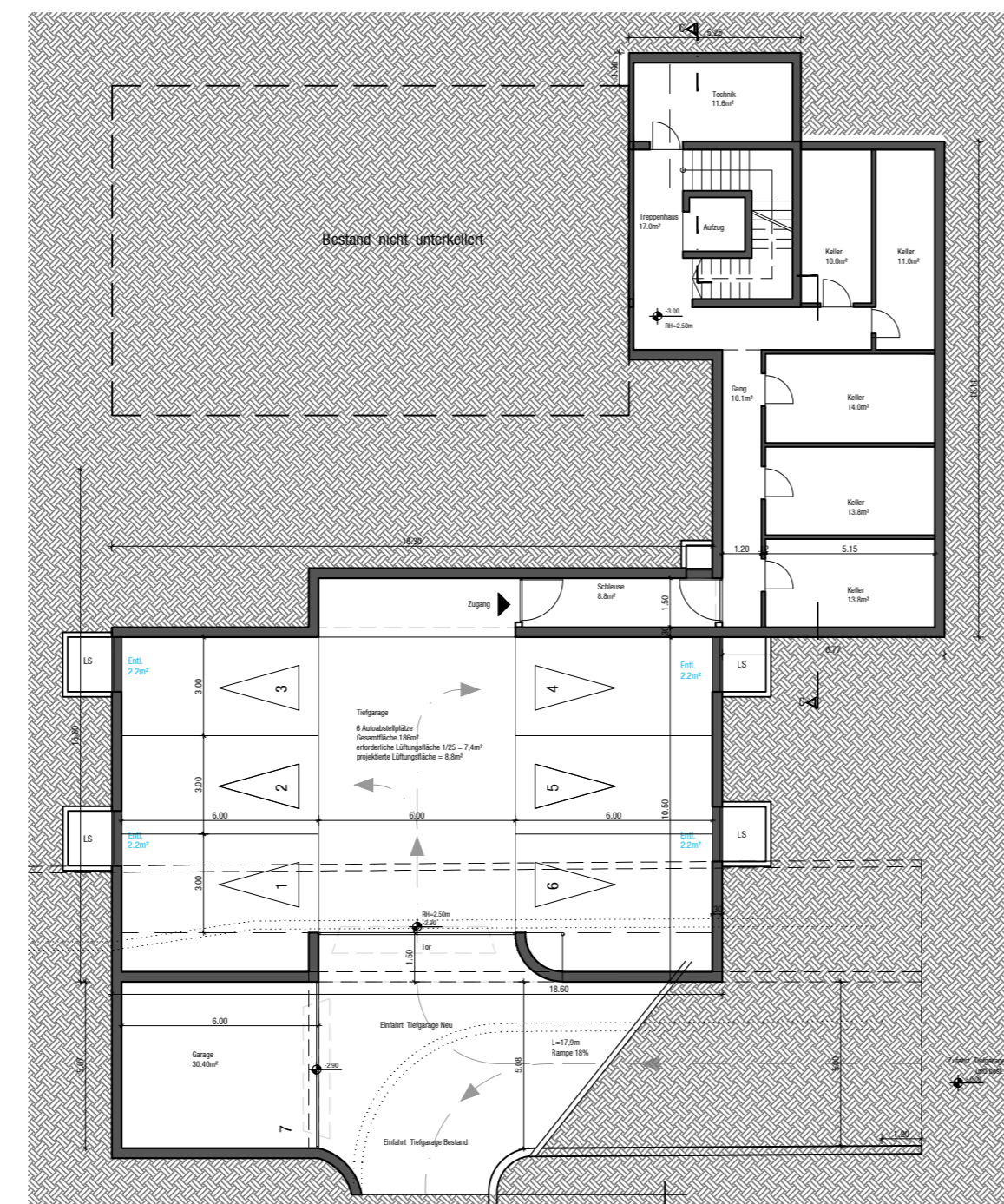

DEN ÄMTERN VORBEHALTEN
 RISERVATI AGLI ENTI

GEMEINDE BRIXEN
 COMUNE DI BRESSANONE

PROVINZ BOZEN
 PROVINCIA DI BOLZANO

DURCHFÜHRUNGSPLAN PIANO DI ATTUAZIONE

1:500

PROJEKT:
 PROGETTO:

UNWESENTLICHE ABÄNDERUNG DES DURCHFÜHRUNGSPLANES
 WOHNBAUZONE B5 bzw. MISCHEGEBIET "KÖSTLAN" GEM. BRIXEN

MODIFICA NON SOSTANZIALE PIANO DI ATTUAZIONE ZONA
 RESIDENZIALE B5 risp. ZONA MISTA "CASTELLANO" - COMUNE
 DI BRESSANONE

BAUHERR:
 COMMITTENTE:

Passler

PROJEKTANT:
 PROGETTISTA:

architekturplus
 dr. arch. paul seeber mas
 master of advanced studies / solar architecture
 jun. arch. johannes seeber
 brennerstraße 17a / via brennero 17a
 39040 walm / varna (bz)
 tel. 0472 977220 / fax 0472 977225
 e-mail: info@architekturplus.it
 www.architekturplus.it

PLANINHALT:
 CONTENUTO:

Bebauungsvorschlag
 Grundrisse, Ansichten, Schnitte 1:200
 Lageplan 1:250

2.4.1
 D.3

03.06.2021
 Juni 2021